

MEUBLÉS DE TOURISME

VALLÉE DU TARN
& MONTS DE L'ALBIGEOIS

TOURISME I OCCITANIE

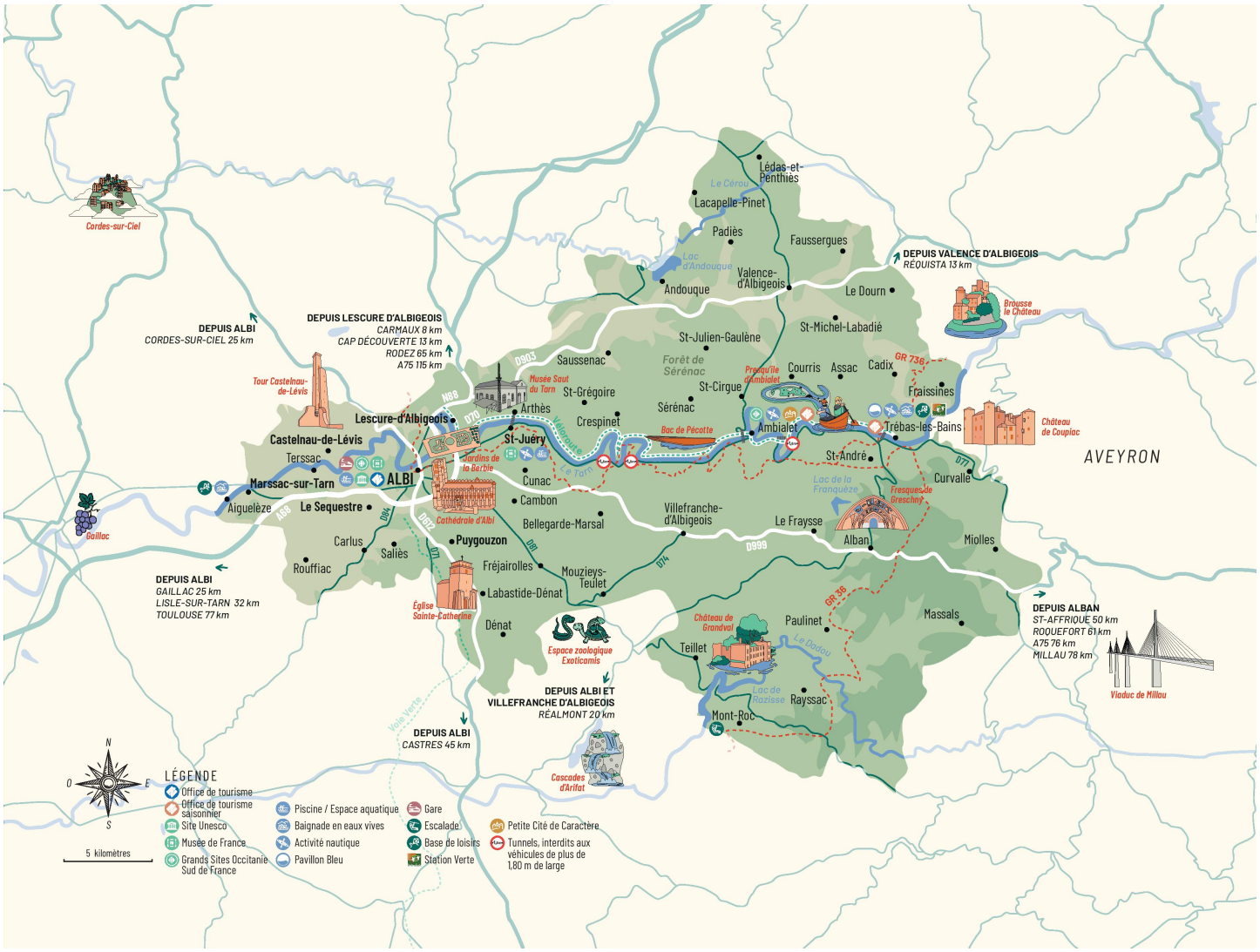

Capacité

- Nombre de couverts
- Nombre de chambres
- Nombre de chambres accessibles
- Nombre de dortoirs
- Nombre d'emplacements
- Nombre d'emplacements de camping-car
- Nombre de personnes
- Nombre de lit double
- Nombre de lit simple

Conforts

- Accès Internet privatif Wifi
- Canapé convertible
- Cheminée / Poêle
- Climatisation
- Câble / Satellite
- Lave linge privatif
- Lave vaisselle
- Matériel Bébé
- Matériel de repassage
- Non fumeur
- Sèche cheveux
- Toilettes séparées
- Télévision

Equipements

- Jacuzzi®
- Barbecue
- Climatisation
- Espace Spa
- Garage
- Jardin
- Piscine
- Sauna
- Terrasse

Services

- Wifi Internet
- Animaux acceptés
- Prêt de vélos
- Restauration
- Service en chambre

Labels

- Qualité Tourisme™
- Logis
- Gîtes de France
- Clévacances
- Camping Qualité
- Bienvenue à la ferme
- Accueil Vélo
- Vignobles & Découvertes
- Clé Verte
- Destination d'Excellence
- Écolabel Européen
- Refuges LPO
- High Quality Whale Watching

Accessibilité

- Accessible en fauteuil roulant
- Handicap auditif
- Handicap mental
- Handicap moteur
- Handicap visuel

Clientèle

- Famille +
- Groupes

Moyens de paiement

- Carte bancaire/crédit
- Chèque Vacances
- Titre Restaurant
- Chèque
- Espèces
- Bons CAF
- Virement

MEUBLÉ ET GÎTE

CHALET PIN

©Clévacances



Dans le village de Marsal, chalet communal, de plain pied, dans la vallée du Tarn, dans un ensemble de 3 chalets ouverts à la location. Il se situe à 0,5 km de la rivière.

Toute l'année tous les jours.

2 ch. 4/4 DOUBLE 1 2

Tarifs : nous consulter

2637 route de marsal - 81430 Bellegarde-Marsal
Tél. **05 63 55 32 46**
mairie-bellegarde81@orange.fr

MEUBLÉ ET GÎTE

GÎTE MAS BRUNET ★★

©Mas Brunet



1 Gîte de 6 personnes en pleine nature

Du 23/01 au 04/01 tous les jours de 16h à 10h.

3 ch. 6/6 DOUBLE 2 2

SEMAINE

450 > 780 €

Mas Brunet - 81340 Cadix
Tél. **05 63 55 85 25 - 07 76 54 89 88**
peter.degroot@orange.fr

MEUBLÉ ET GÎTE

KUMBAYA - LA BALAGANE ★★★

©Isabelle Klopmann



"La vie est là, simple et tranquille". Paul Verlaine.

Toute l'année tous les jours.

2 ch. 4/4 DOUBLE 1 2

Tarifs : nous consulter

100 chemin du Rudel - 81430 Bellegarde-Marsal
Tél. **0563553364 - 0613632081**
borieneuve@la-balagane.fr

MEUBLÉ ET GÎTE

TESJADOU - LA BALAGANE ★★★

©Isabelle Klopmann



"La vie est là, simple et tranquille". Paul Verlaine.

Toute l'année tous les jours.

Tarifs : nous consulter

100 chemin du Rudel - 81430 Bellegarde-Marsal
Tél. **0563553364 - 0613632081**
borieneuve@la-balagane.fr

MEUBLÉ ET GÎTE

LE LUCIMOND ★★★

©Espitalier Claire



Un retour à la nature dans un écrin de verdure

Du 01/01 au 31/12.

3 ch. 6/6 DOUBLE 3

SEMAINE

420 > 490 €

599 ROUTE DE GOS - 81250 Saint-André
Tél. **06 85 95 26 76**
gitelelucimond@outlook.fr
www.airbnb.fr/hosting/listings/editor/1275898726870017685/details/photo-tour

MEUBLÉ ET GÎTE

MILAUNÈS - LA BALAGANE ★★★

©Isabelle Klopmann



"La vie est là, simple et tranquille". Paul Verlaine.

Toute l'année tous les jours.

3 ch. 8/8 DOUBLE 2 3

Tarifs : nous consulter

100 chemin du Rudel - 81430 Bellegarde-Marsal
Tél. **0563553364 - 0613632081**
borieneuve@la-balagane.fr
www.la-balagane.fr/milaunes

MEUBLÉ ET GÎTE

FRAISSINES CHEZ MYRIAM ET LAURENT ★

©Gîtes de France



Un tout petit village au-dessus de la vallée Niché à flanc de colline, au creux d'un petit cirque boisé, le petit village de Fraissines vous offre son calme et sa tranquillité

Du 03/01/2026 au 08/01/2027.

4 ch. 12/12 DOUBLE 5 1

WEEK END	SEMAINE
280 €	665 > 805 €

28 impasse du vieux clocher - 81340 Fraissines
Tél. **05 63 48 83 01**
reservation@gites-tarn.com
www.gites-de-france-sud.fr/gites/G896

MEUBLÉ ET GÎTE

CHALET DE LA FREGIÈRE



Au cœur de la vallée du Tarn, à Marsal, profitez de la vue et de la proximité de la rivière du Tarn dans ce chaleureux chalet. Venez vous ressourcez dans ce cadre naturel tout près d'Ambialet et d'Albi.

Toute l'année tous les jours.

2 ch. 4/4 DOUBLE 1

Tarifs : nous consulter

2635 route de marsal - 81430 Bellegarde-Marsal
Tél. **05 63 55 32 46**
mairie-bellegarde81@orange.fr

MEUBLÉ ET GÎTE

CHEZ LAURENCIE ★★★★



Evadez vous le temps d'un séjour alliant charme, authenticité et confort au cœur de la haute vallée du Tarn pays de calme, bien être et de nature.

2 ch. 5/6 DOUBLE 2 1

Tarifs : nous consulter

674 Chemin de la Roucarié - 81250 Curvalle
Tél. **0688749319**
franc.vieules@orange.fr

MEUBLÉ ET GÎTE

LE PETIT CHOUQUETTE G1555 ★★★



©Gîtes de France

Ecouter le silence seulement rompu par le bruit de l'eau qui s'écoule sur les galets, et le chant des oiseaux Le Petit Chouquette est situé à 15 minutes d'Albi et sa Cité Épiscopale classée par l'UNESCO.

Du 29/08/2026 au 08/01/2027, tous les jours. Du 09/01/2027 au 07/01/2028, tous les jours.

1 ch. 2/2 DOUBLE 1

SEMAINE
630 > 840 €

122 Route de la Rivière - 81350 Sérénac
Tél. **05 63 48 83 01**
reservation@gites-tarn.com
www.gites-de-france-sud.fr/gites/G1555

MEUBLÉ ET GÎTE

VAL D'ASSOU, LOU GRANIÉ ★★★



©Gîtes de France

Tout en rondeurs sont les Monts d'Alban. Entre Albigeois et Monts de Lacaune, sur l'axe Albi-Millau, un gîte pour 2 personnes, ancien grenier au cœur du hameau de " La Barraque ", à 600m d'altitude (source de l'Assou).

Du 03/01/2026 au 08/01/2027, tous les jours. Du 09/01/2027 au 07/01/2028, tous les jours.

1 ch. 2/2

WEEK END	SEMAINE
150 €	420 €

322 La Baraque - 81250 Paulinet
Tél. **05 63 48 83 01**
reservation@gites-tarn.com
www.gites-de-france-sud.fr/gites/G1551

MEUBLÉ ET GÎTE

ENTRE TERRE ET MER ★★



©Gîtes de France

Un petit hameau dans la vallée du Tarn.

Du 03/01/2026 au 08/01/2027, tous les jours. Du 09/01/2027 au 07/01/2028, tous les jours.

2 ch. 5/5 DOUBLE 1 3

WEEK END	SEMAINE
102 > 132 €	357 > 564 €

1 rue du Porche - La Condomine - 81430 Ambialet
Tél. **05 63 48 83 01**
reservation@gites-tarn.com
www.gites-de-france-sud.fr/gites/G1594

MEUBLÉ ET GÎTE

LE GRAND CHOUQUETTE G1337 ★★★



©Gîtes de France

Ecouter le silence seulement rompu par le bruit de l'eau qui s'écoule sur les galets, et le chant des oiseaux

Du 03/01/2026 au 08/01/2027, tous les jours. Du 09/01/2027 au 07/01/2028, tous les jours.

3 ch. 6/6 DOUBLE 3

SEMAINE

805 > 910 €

122 Route de la Rivière - Lave - 81350 Sérénac
Tél. **05 63 48 83 01**
reservation@gites-tarn.com
www.gites-de-france-sud.fr/gites/G1337

MEUBLÉ ET GÎTE

CHALET EPICÉA



©Clévacances

Chalet communal, de plain pied, dans la vallée du Tarn au village de Marsal, près d'Albi, dans un ensemble de 3 chalets ouverts à la location.

Toute l'année tous les jours.

2 ch. 4 DOUBLE 1 2

Tarifs : nous consulter

2639 route de marsal - 81430 Bellegarde-Marsal
Tél. **05 63 55 32 46**
mairie-bellegarde81@orange.fr

MEUBLÉ ET GÎTE

GÎTE LES MAGNANS ★★



©Clé vacances

En quête de calme et de nature ? Ce gîte isolé, au cœur d'une campagne vallonnée et préservée, vous invite au repos et à l'évasion. Randonnée, VTT, pêche... un lieu idéal pour se ressourcer et partager des moments authentiques.

Ouvert tous les jours Fermetures exceptionnelles les 1er janvier et 25 décembre.

4 ch. 10/10 DOUBLE 4 2

SEMAINE

520 €

830 chemin des Magnans - 81250 Paulinet
Tél. **06 86 83 82 17**
lesmagnans81@orange.fr
www.gite-81-tarn.fr/

MEUBLÉ ET GÎTE

L'ESTABLE DE SAINT-ANDRÉ ★★



©Gîtes de France

L'Estable abritait les vaches qui fournissaient lait et viande et les bœufs pour travailler la terre. Nous vous accueillons dans l'ancienne métairie du château bâtie au XVIII ème siècle, elle permettait une autosuffisance totale de ses habitants. Nous ...

Du 05/04 au 31/10 tous les jours. Gîte ouvert tous les ans de début avril à fin octobre.

2 ch. 5/5 DOUBLE 1 4

SEMAINE

436 > 607 €

105 rte du Bouscaillou - villa - 81250 Saint-André
Tél. **05 63 48 83 01**
reservation@gites-tarn.com
www.gites-de-france-sud.fr/gites/G1405

MEUBLÉ ET GÎTE

LA FÉNIAL DE SAINT-ANDRÉ ★★



©Gîtes de France

C'était la réserve de foin qui nourrissait les animaux l'hiver. Bienvenue dans l'ancienne métairie du château bâtie au XVIII ème siècle, elle permettait une autosuffisance totale de ses habitants. Nous avons conservé l'esprit de cette bâtisse et la rén...

Du 03/01/2026 au 08/01/2027.

2 ch. 4/4

SEMAINE

450 > 560 €

105 rte du Bouscaillou - villa - 81250 Saint-André
Tél. **05 63 48 83 01**
reservation@gites-tarn.com
www.gites-de-france-sud.fr/gites/G1422

MEUBLÉ ET GÎTE

L'OSTAL DE SAINT-ANDRÉ ★★



©Gîtes de France

L'Ostal était l'habitation du maître d'école, il enseignait sur place aux enfants du village. Nous vous accueillons dans l'ancienne métairie du château bâtie au XVIII ème siècle, elle permettait une autosuffisance totale de ses habitants. Nous avons co...

Du 03/01/2026 au 08/01/2027, tous les jours.

2 ch. 4/4 DOUBLE 1 2

SEMAINE

400 > 607 €

105 rte du Bouscaillou - villa - 81250 Saint-André
Tél. **05 63 48 83 01**
reservation@gites-tarn.com
www.gites-de-france-sud.fr/gites/G443

MEUBLÉ ET GÎTE

L'OUSTAL DE PASCAL ★★★★



©Gîtes de France

Dans le village, tout le monde l'appelait la maison de Pascal Ferme traditionnelle du XVIIIème siècle en surplomb de la vallée de l'Ambias, au cœur des Monts d'Alban, en bordure du petit hameau de Plagnes, l'Oustal de Pascal vous accueille pour des v...

Du 09/01/2027 au 07/01/2028.

4 ch. 9/9

SEMAINE

2185 > 2396 €

Plagnes - 81250 Paulinet
Tél. **05 63 48 83 01**
reservation@gites-tarn.com
www.gites-de-france-sud.fr/gites/G726

MEUBLÉ ET GÎTE

LA GARE DE PLAISANCE ★★★



©Gîtes de France

Lovée dans un méandre du Rance, à proximité d'un pont reliant les villages de Curvalle et Plaisance, la maison servait probablement au XIX° siècle de lieu d'hébergement et de repos aux personnes se déplaçant à pied ou à cheval… Cette ancienne maison d'...

Du 03/01/2026 au 08/01/2027, tous les jours. Du 09/01/2027 au 07/01/2028, tous les jours.

2 ch. 5/5

WEEK END | SEMAINE

220 > 250 € | 380 > 581 €

359 chemin du vieux bourg - 81250 Curvalle
Tél. **05 63 48 83 01**
reservation@gites-tarn.com
www.gites-de-france-sud.fr/gites/G1265

MEUBLÉ ET GÎTE

LA BERGERIE DE SAINT-ANDRÉ ★★



©Gîtes de France

Nous vous accueillons dans l'ancienne métairie du château bâtie au XVIII ème siècle, elle permettait une autosuffisance totale de ses habitants. Nous avons conservé l'esprit de cette bâtisse et nous la rénovons pour que chaque gîte garde l'empreinte de...

Du 03/01/2026 au 08/01/2027, tous les jours.

3 ch. 6/6 DOUBLE 1 4

SEMAINE
493 > 707 €

105 rte du Bouscaillou - villa - 81250 Saint-André
Tél. **05 63 48 83 01**
reservation@gites-tarn.com
www.gites-de-france-sud.fr/gites/G1421

MEUBLÉ ET GÎTE

VAL D'ASSOU, LOU PAOUSADOU ★★★★



©Gîtes de France

Un petit hameau au cœur du Val d'Assou, cerné de prairies, de champs et de bois, dans les Monts d'Alban, à 600m d'altitude (source de l'Assou) Entre Albigeois et Monts de Lacaune, sur l'axe Albi-Millau

Du 03/01/2026 au 08/01/2027, tous les jours. Du 09/01/2027 au 07/01/2028, tous les jours.

3 ch. 8/8

WEEK END	SEMAINE
250 €	805 > 980 €

322 La Baraque - 81250 Paulinet
Tél. **05 63 48 83 01**
reservation@gites-tarn.com
www.gites-de-france-sud.fr/gites/G263

MEUBLÉ ET GÎTE

LA MERISE ★★★



©Gîtes de France

Dans la campagne albigeoise, au calme, vous trouverez tous les commerces et services à Villefranche d'Albigeois que vous pourrez rejoindre à pied

Du 03/01/2026 au 08/01/2027, tous les jours. Du 09/01/2027 au 07/01/2028, tous les jours.

2 ch. 4/4 DOUBLE 1 2

SEMAINE
945 > 1645 €

La Merise - 81430 Villefranche-d'Albigeois
Tél. **05 63 48 83 01**
reservation@gites-tarn.com
www.gites-de-france-sud.fr/gites/G1674

MEUBLÉ ET GÎTE

PUECH NOLY - LE GÎTE ★★★



©Gîtes de France

Une maison en pierre, symphonie en rouge et blanc, nid de charme et de caractère pour amoureux.

Du 03/01/2026 au 08/01/2027, tous les jours. Du 09/01/2027 au 07/01/2028, tous les jours.

1 ch. 2/2

WEEK END	SEMAINE
280 €	630 > 805 €

Mont roc - 81120 Mont-Roc
Tél. **05 63 48 83 01**
reservation@gites-tarn.com
www.gites-de-france-sud.fr/gites/G8

MEUBLÉ ET GÎTE

LA FOURNIÈRE DE SAINT-ANDRÉ ★★

©Gîtes de France



La fournière était le fournil où était pétri et cuit le pain pour le château et les métayers. Nous vous accueillons dans l'ancienne métairie du château bâtie au XVIII ème siècle, elle permettait une autosuffisance totale de ses habitants. Nous avons co...

Du 03/01/2026 au 08/01/2027, tous les jours.

4 ch. 8/8 DOUBLE 2 4

SEMAINE

664 > 914 €

105 rte du Bouscaillou - villa - 81250 Saint-André
Tél. **05 63 48 83 01**
reservation@gites-tarn.com
www.gites-de-france-sud.fr/gites/G1503

MEUBLÉ ET GÎTE

PUECH DE NALBE GÎTE ★★★★

©Gîtes de France



Avec une vue magnifique sur la campagne tarnaise, une des plus belles régions du Sud-Ouest, vous profiterez de nombreuses activités de plein air comme la piscine ou la pêche au bord du lac

Du 03/01/2026 au 08/01/2027.

2 ch. 4/4 DOUBLE 1 2

SEMAINE

840 > 1050 €

131 route de Villefranche - 81430 Villefranche-d'Albigeois
Tél. **05 63 48 83 01**
reservation@gites-tarn.com
www.gites-de-france-sud.fr/gites/G1657

MEUBLÉ ET GÎTE

PUECH DE NALBE LOFT ★★★★

©P.Josset



Sur une propriété de 95 ha de vallons, de champs et de bois, un magnifique loft de 150 m2 haut de gamme, de type industriel moderne

Du 03/01/2026 au 08/01/2027, tous les jours. Du 09/01/2027 au 07/01/2028, tous les jours.

2 ch. 6/6 DOUBLE 2 2

SEMAINE

1260 > 1470 €

233 Chemin du Puech de Nalbe - 81430 Villefranche-d'Albigeois
Tél. **05 63 48 83 01**
reservation@gites-tarn.com
www.gites-de-france-sud.fr/gites/G1658

MEUBLÉ ET GÎTE

LA BOUCLE DU TARN ★★★★

©Gîtes de France



Réveillez-vous au chant des oiseaux et au clapotis de la rivière Tarn

Du 03/01/2026 au 08/01/2027, tous les jours.

2 ch. 4/4 DOUBLE 2

SEMAINE

805 > 910 €

131 route de Villefranche - 81430 Ambialet
Tél. **05 63 48 83 01**
reservation@gites-tarn.com
www.gites-de-france-sud.fr/gites/G1655

MEUBLÉ ET GÎTE

LE ROCHER DU TARN ★★★★



©Gîtes de France

Réveillez-vous au chant des oiseaux et au clapotis de la rivière Tarn

Du 03/01/2026 au 08/01/2027, tous les jours.

2 ch. 4/4 DOUBLE 2

SEMAINE

805 > 910 €

131 route de Villefranche - 81430 Ambialet
Tél. **05 63 48 83 01**
reservation@gites-tarn.com
www.gites-de-france-sud.fr/gites/G1656

MEUBLÉ ET GÎTE

LA FORGE DU LUCIMOND ★★★



Idéalement situé pour les randonnées, notre gîte est traversé par le GR36. C'est une ancienne forge transformée en gîte entièrement indépendant pour deux personnes où vous trouverez calme et repos ainsi que tout le confort souhaité.

Du 01/01 au 31/12.

1 ch. 2/2 DOUBLE 1

SEMAINE

280 > 350 €

599 ROUTE DE GOS - 81250 Saint-André
Tél. **06 85 95 26 76**
gitelelucimond@outlook.fr
www.airbnb.fr/hosting/listings/editor/1276594298786446323/details/photo-tour

MEUBLÉ ET GÎTE

LA MOULINQUIÉ APPARTEMENT



©Gîtes de France

Ambialet et son célèbre méandre dessiné par le Tarn, au cœur d'une vallée sauvage Situé sur la commune de Saint-Cirgue à 100 m du village d'Ambialet classé "petite cité de caractère". Face au château de Trincavel et l'église d'Ambialet, sur la rive dr...

Du 03/01/2026 au 08/01/2027, tous les jours. Du 09/01/2027 au 07/01/2028, tous les jours.

1 ch. 2/2 DOUBLE 1

WEEK END | SEMAINE

116 > 160 € | 280 > 375 €

La Moulinquié - 81340 Saint-Cirgue
Tél. **05 63 48 83 01**
reservation@gites-tarn.com
www.gites-de-france-sud.fr/gites/G1882

MEUBLÉ ET GÎTE

LA MOULINQUIÉ STUDIO ★★★



©Gîtes de France

Ambialet et son célèbre méandre dessiné par le Tarn, au cœur d'une vallée sauvage Situé sur la commune de Saint-Cirgue à 100 m du village d'Ambialet classé "petite cité de caractère". En face du château de Trincavel et de l'église d'Ambialet, sur la r...

Du 03/01/2026 au 08/01/2027, tous les jours. Du 09/01/2027 au 07/01/2028, tous les jours.

1 ch. 2/2 DOUBLE 1

WEEK END | SEMAINE

100 > 126 € | 235 > 333 €

La Moulinquié - 81340 Saint-Cirgue
Tél. **05 63 48 83 01**
reservation@gites-tarn.com
www.gites-de-france-sud.fr/gites/G1881

MEUBLÉ ET GÎTE

LA MOULINQUIÉ

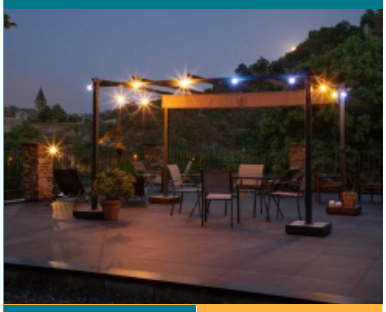

©Gîtes de France

Ambialet et son célèbre méandre dessiné par le Tarn, au cœur d'une vallée sauvage Situé sur la commune de Saint-Cirgue à 100 m du village d'Ambialet classé "petite cité de caractère". En face du château de Trincavel et de l'église d'Ambialet, sur la r...

Du 03/01/2026 au 08/01/2027, tous les jours. Du 09/01/2027 au 07/01/2028, tous les jours.

2 ch. 4/4 DOUBLE 2

WEEK END	SEMAINE
170 > 210 €	406 > 540 €

La Moulinquié - 81340 Saint-Cirgue
Tél. **05 63 48 83 01**
reservation@gites-tarn.com
www.gites-de-france-sud.fr/gites/G1765

MEUBLÉ ET GÎTE

LES REFLETS DU TARN ★★★



©Gîtes de France

La presqu'île d'Ambialet juste à vos pieds ! Si vous n'avez pas encore entendu parler de l'un des plus gigantesques méandres de France qui forme une presqu'île, ne cherchez plus, il est juste à vos pieds.

Du 03/01/2026 au 08/01/2027, tous les jours. Du 09/01/2027 au 07/01/2028, tous les jours.

2 ch. 4/4 DOUBLE 2

SEMAINE
490 > 581 €

1 rue des reflets du Tarn - 81430 Ambialet
Tél. **05 63 48 83 01**
reservation@gites-tarn.com
www.gites-de-france-sud.fr/gites/G1776

MEUBLÉ ET GÎTE

PETIT FRAISSINES CHEZ MYRIAM ET LAURENT ★



©Gîtes de France

Un tout petit village au-dessus de la vallée, niché à flanc de colline, au creux d'un petit cirque boisé, vous offre son calme et sa tranquillité

Du 03/01/2026 au 08/01/2027.

2 ch. 4/4 DOUBLE 3

WEEK END	SEMAINE
110 > 150 €	385 > 406 €

28 impasse du vieux clocher - 81340 Fraissines
Tél. **05 63 48 83 01**
reservation@gites-tarn.com
www.gites-de-france-sud.fr/gites/G1883

MEUBLÉ ET GÎTE

L'ÉCRIN DU PUECH ★★★



©Catherine Cot

Dans la campagne du Tarn, se cache un havre de paix perché sur une colline, L'Écrin du Puech. Sa façade aux allures pittoresque est en parfaite harmonie avec son architecture et sa décoration intérieure.

Toute l'année tous les jours.

8

Tarifs : nous consulter

1151 chemin du puech bessous - 81120 Teillet
Tél. **0628408283**
contact@lecrindupuech.com

MEUBLÉ ET GÎTE

MAISON À LA CAMPAGNE



©Alquier Annie

Profitez d'une vue panoramique sur la campagnaise Tarnaise, dépaysement garantie ! Gîte rénovée avec goûts pour vous accueillir en toute sérénité.

Du 15/03 au 30/10 tous les jours.

3 ch. 6/8 DOUBLE 3 2

Tarifs : nous consulter

448 chemin de la Gubertié - 81340 Valence-d'Albigeois
Tél. **07 77 79 21 82**
annie.alquier81400@gmail.com
[illegible]

MEUBLÉ ET GÎTE

LA BALAGANE ★★★



Bienvenue à La Balagane, dans la jolie vallée du Tarn ! Jusqu'à 30 personnes sous un même toit, en pleine campagne à seulement 12 kilomètres de la ville d'Albi.

Du 03/01/2026 au 08/01/2027, tous les jours. Du 09/01/2027 au 07/01/2028, tous les jours.

11 ch. 30/30 DOUBLE 8 14

WEEK END	SEMAINE
1630 > 2273 €	4295 > 6095 €

100 chemin du Rudel - 81430 Bellegarde-Marsal
Tél. **05 63 48 83 01**
reservation@gites-tarn.com
www.gites-de-france-sud.fr/gites/G1661

MEUBLÉ ET GÎTE

LE RELAIS DES HIRONDELLES ★★★



Grande maison de caractère pour 12 personnes en plein cœur de la campagne albigeoise.

Du 01/01 au 31/12.

4 ch. 12/12 DOUBLE 4 4

WEEK END	SEMAINE
550 > 600 €	1100 > 1400 €

la Passemarié - 81350 Andouque
Tél. **06 15 43 42 84**
giteslapassemarie@gmail.com
http://lapassemarie.com/

MEUBLÉ ET GÎTE

LE GRENIER DU SÉGALA ★★★



©JulieG

Gîte 3 étoiles pour 6 personnes en pleine nature à 20 minutes d'Albi.

Du 01/01 au 31/12.

3 ch. 6/7 DOUBLE 2 2

WEEK END	SEMAINE
250 > 350 €	550 > 800 €

La Passemarié - 81350 Andouque
Tél. **06 15 43 42 84**
giteslapassemarie@gmail.com
http://lapassemarie.com/

MEUBLÉ ET GÎTE

L'ESCALETTE ★★★

©Gîtes de France



Une parenthèse privilégiée dans une nature préservée où il fait bon vivre. Ressourcement assuré dans un petit gîte charmant au cœur de la presqu'île d'Ambialet. Situé idéalement à 25 minutes d'Albi, au bord du Tarn, dans un joli village classé "Petite...

Du 03/01/2026 au 08/01/2027, tous les jours. Du 09/01/2027 au 07/01/2028, tous les jours.

1 ch. 2/2 DOUBLE 1

WEEK END	SEMAINE
151 > 210 €	396 > 455 €

8 Sentier de l'Escalette - 81430 Ambialet
Tél. **05 63 48 83 01**
reservation@gites-tarn.com
www.gites-de-france-sud.fr/gites/G1835

MEUBLÉ ET GÎTE

LE SALADOU ★★★

©Gîtes de France



Au pied du Puy Saint-Georges et à 20 min d'Albi, à mi-chemin entre Albi et Ambialet, vous découvrirez le Ségala ou encore le Pays des Cent vallées à pied ou à vélo Vous pourrez allier la visite de la majestueuse Cité Episcopale d'Albi, classée au Patr...

Du 03/01/2026 au 08/01/2027, tous les jours. Du 09/01/2027 au 07/01/2028, tous les jours.

3 ch. 6/6 DOUBLE 2 2

WEEK END	SEMAINE
230 €	501 > 851 €

Id le Saladou - 81350 Andouque
Tél. **05 63 48 83 01**
reservation@gites-tarn.com
www.gites-de-france-sud.fr/gites/G1763

MEUBLÉ ET GÎTE

GÎTE BELLEVUE ★★★

©Gîtes de France

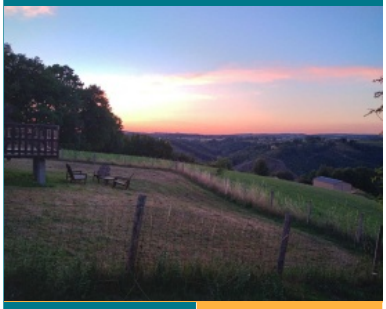

Le gite est situé dans un joli petit hameau typique de la campagne Aveyronnaise et du Tarn, avec une vue magnifique, surplombant la vallée du Tarn

Du 03/01/2026 au 08/01/2027, tous les jours. Du 09/01/2027 au 07/01/2028, tous les jours.

2 ch. 4/4 DOUBLE 2

WEEK END	SEMAINE
114 > 186 €	399 > 651 €

Le Périé - 81340 Saint-Cirgue
Tél. **05 63 48 83 01**
reservation@gites-tarn.com
www.gites-de-france-sud.fr/gites/G1782

MEUBLÉ ET GÎTE

GÎTE SERENITY

©Savio Dominique



Situé à Mont-Roc, le Serenity- le clos du Patou propose un service de prêt de vélos, une piscine extérieure ouverte en saison et un jardin..

Toute l'année.

4

Tarifs : nous consulter

Lieu dit Razisse - 81120 Mont-Roc
Tél. **07 57 46 95 84**
biosana777@gmail.com

MEUBLÉ ET GÎTE

GÎTE HARMONY



©Savio Dominique

Profitez d'un gîte avec vue sur le lac. De quoi vous ressourcer.
Toute l'année.

1 ch. 4

Tarifs : nous consulter

Lieu dit Razisse - 81120 Mont-Roc
Tél. **07 57 46 95 84**
biosana777@gmail.com

MEUBLÉ ET GÎTE

DOMAINE PUECH MALOU "COTTAGE" ★★★



©Maison Puech Malou 'Cottage'

Clément vous accueille dans ce décor superbe qui respire le calme, la nature préservée et les panoramas authentiques à 20 minutes d'Albi.
Toute l'année.

1 ch. 2 DOUBLE 1

Tarifs : nous consulter

Puech Malou - 81120 Teillet
Tél. **06 45 41 02 38**
clementcourmont@gmail.com

MEUBLÉ ET GÎTE

LA VALETTE D'AURORE ★★



©La valette d'aurore

Gîte meublé de tourisme en pleine nature "La Valette d'Aurore", aux portes de la Vallée du Tarn, à Massals (Lieu-Dit La Valette).
Du 01/01 au 31/12. Fermeture exceptionnelle du 17/10 au 11/11 inclus.

1 ch. 2/2 DOUBLE 1

Tarifs : nous consulter

712 chemin de la valette - 81250 Massals
Tél. **06 85 40 15 31**
lavalettedaurore@gmail.com

MEUBLÉ ET GÎTE

DOMAINE PUECH MALOU "FARMHOUSE" ★★★★



Clément vous accueille dans ce décor superbe qui respire le calme, la nature préservée et les panoramas authentiques à 20 minutes d'Albi.
Toute l'année.

5 ch. 10 DOUBLE 3 4

Tarifs : nous consulter

Puech Malou - 81120 Teillet
Tél. **06 45 41 02 38**
clementcourmont@gmail.com

MEUBLÉ ET GÎTE

LA PIERRE ETOILÉE



©Harold Landras

Au cœur de la Nature, dans le charme de l'ancien et la légèreté du cottage anglais dans un cadre verdoyant de quiétude et d'harmonie, profitez de balades à travers bois et prairies ainsi que de baignades à volonté dans de splendides paysages vallonnés.

Du 01/01 au 31/12.

4 ch. 9/9 DOUBLE 2 5

WEEK END	SEMAINE
640 > 959 €	1450 > 2645 €

3920 route des Juliannes - 81250 Paulinet
Tél. **05 63 48 83 01**
reservation@gites-tarn.com
www.gites-de-france-sud.fr/gites/G6051

MEUBLÉ ET GÎTE

LA MAISON DE GASTON



©La Maison de Gaston

Situé sur les hauteurs de la Vallée du Tarn, sur les plateaux du Ségala, La Maison de Gaston vous accueille au vert dans la campagne tarnaise.

Du 01/06 au 31/10.

3 ch. 5 DOUBLE 2 1

Tarifs : nous consulter

La Bessière - 81340 Saint-Cirgue
Tél. **05 63 54 52 81 - 06 73 62 19 43**
constans.aude@gmail.com

MEUBLÉ ET GÎTE

GÎTE LE LOCATERRE ★★★

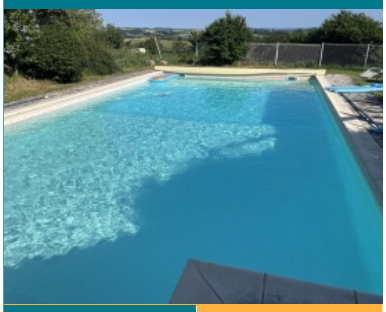

©Gîtes de France

Paulinet dans les Monts d'Alban, un vent de fraîcheur et de nature tout proche d'Albi

Du 28/02/2026 au 08/01/2027 tous les jours de 17h à 11h.

2 ch. 5/5 DOUBLE 2 1

WEEK END	SEMAINE
200 > 294 €	650 > 830 €

1290 chemin de La Brandié - 81250 Paulinet
Tél. **05 63 48 83 01 - 06 81 42 27 24**
reservation@gites-tarn.com
www.gites-de-france-sud.fr/gites/G1961

MEUBLÉ ET GÎTE

GÎTE LA BOURIOTTE



Nid douillet pour deux à Valence-d'Albigeois : gîte tout confort avec clim, cuisine équipée, lit double, terrasse, randos à proximité . Ambialet à 12 km, Albi à 30 km. Accueil chaleureux par Valérie !

Toute l'année tous les jours.

Tarifs : nous consulter

488 route de Saint Géraud - 81340 Valence-d'Albigeois
Tél. **06 32 47 18 20**
valerie.cloup4@orange.fr

MEUBLÉ ET GÎTE

MAISON MAMETTE ★★★

©Gîtes de France



SEMAINE

700 > 1000 €

4 ch. 8/8

À l'ombre d'une chapelle du XIIe siècle, une maison familiale où il fait bon se retrouver

Du 03/01/2026 au 08/01/2027, tous les jours. Du 09/01/2027 au 07/01/2028, tous les jours.

182 route de la Chapelle - 81350 Saint-Grégoire
Tél. **05 63 48 83 01**
reservation@gites-tarn.com
www.gites-de-france-sud.fr/gites/G1966

MEUBLÉ ET GÎTE

LE BALCON DE LA GRANGE



Tarifs : nous consulter

Gîte en bois avec vue panoramique sur le Tarn. Rénovée avec goût, idéale pour un séjour à deux. Intérieur chaleureux, balcon suspendu, nature omniprésente. Calme absolu à Trébas-les-Bains, au cœur de la vallée du Tarn.

4 Impasse des Robiniers - 81340 Trébas
Tél. **09 84 31 53 83 - 06 51 35 00 56**
https://fournilmarietta.com/#presentation

MEUBLÉ ET GÎTE

LE SOULIÉ DU TARN : VILLA THÉO

©gitesouliedutarn



NUITÉE

62 > 95 €

2 ch. 4 DOUBLE 1 2

Besoin d'évasion, de nature? A moins de 40 minutes d'Albi, la villa Théo du ulié du Tarn vous accueille sur 2 hectares de terrain face à la rivière. C'est ici, dans ce cadre unique, que nous vous invitons à partager un instant en terre d'Occitanie.

Du 01/01 au 31/12.

Le Soulié bas - 12170 Réquista
Tél. **06 79 07 44 29**
gitesouliedutarn@gmail.com
https://www.instagram.com/souliedutarn/

MEUBLÉ ET GÎTE

LE GRENIER DE MARGOT ★★★

©Bouloc Patricia



Tarifs : nous consulter

1 ch. 2/2 DOUBLE 1

Gite indépendant pour 2 pers au bord de l'eau, axe Albi-Millau, vallée du Tarn. Idéal pour randonner et découvrir les sites touristiques du Tarn et de l'Aveyron de par sa situation limitrophe. Calme, tranquillité assurées, bercé par le murmure de l'eau.

Du 01/02 au 28/02 tous les jours de 15h à 10h30.

"Le Rieu" 2 route de Frayssignes - 12550 Plaisance
bouloc.patricia@orange.fr

MEUBLÉ ET GÎTE

LA GRANGE DU RIEU ★★



MAISON ** indépendante au bord de la rivière avec terrasse 2/4 pers, axe Albi-Millau, proche Vallée du Tarn et GR 736. Situation privilégiée limitrophe Tarn et Aveyron à 1 km de commerce, restaurant. Architecture locale et confort. Ouvert sur la nature.

2 ch. 4/4 DOUBLE 1 2

Tarifs : nous consulter

"Le Rieu" 4 route de Frayssignes - 12550 Plaisance
Tél. **06 35 97 86 93**
bouloc.patricia@orange.fr

MEUBLÉ ET GÎTE

LE CARANEIGE

©Porcher



Charmant appartement climatisé à Trébas, doté d'une piscine intérieure, terrasse avec vue sur la montagne, plage privée et parking gratuit. Idéal pour un séjour détendu en couple, entre nature et confort.

Toute l'année tous les jours.

4

NUITÉE

45 €

chemin de La Girardié - 81340 Trébas
Tél. **06 13 06 10 43**
porcher.sylvie@orange.fr

MEUBLÉ ET GÎTE

LE CASTAGNÉ

©Dimitri Osmont



Découvrez la maison de vacances Le Castagné, un havre de paix indépendant de 51 m2 niché dans un hameau de Cadix, en plein cœur de l'Occitanie.

Du 01/01 au 31/12 du lundi au vendredi.

1 ch. 6 DOUBLE 2

840 route du Castagné - 81340 Cadix
Tél. **06 84 60 11 56**
dimitri.osmont@orange.fr
www.airbnb.co.in/rooms/43919797?source_impression_id=p3_1755768388_P3hRGWNUAPnyceO

MEUBLÉ ET GÎTE

LES APHYLLANTES



Appartement lumineux avec terrasse panoramique sur la vallée du Tarn. Climatisé, tout équipé, avec piscine et balcon, l'Aphyllante T2 vous promet détente, nature et confort à Trébas, à deux pas d'Albi.

Du 05/01 au 31/12 tous les jours.

4

chemin de La Marquisié - 81340 Trébas
Tél. **06 13 06 10 43**
contact@freedomkeys.fr
www.airbnb.fr/rooms/1410235778244051678?source_impression_id=p3_1766073273_P3hqp29wAE3Jhp

MEUBLÉ ET GÎTE

L'ÉRABLE


©Bovin

Évadez-vous à Trébas dans ce T2 climatisé de 40 m2 avec terrasse, piscine intérieure, cuisine équipée et parking gratuit. Confort moderne, vue sur la vallée et calme absolu pour un séjour ressourçant à deux ou en famille.

Du 05/01 au 31/12.

4 DOUBLE 1

chemin de La Marquisié - 81340 Trébas
Tél. **06 62 91 02 45 - 06 13 06 10 43**
contact@freedomkeys.fr
www.airbnb.fr/rooms/1422296199928331144

MEUBLÉ ET GÎTE

LE VALLON


©Guillon

Séjournez à Trébas dans un charmant T2 avec piscine dans la résidence, terrasse et vue imprenable sur la montagne. Confort, calme et nature pour une escapade ressourçante au cœur de la Vallée du Tarn.

Du 05/01 au 31/12 tous les jours.

chemin de La Marquisié - 81340 Trébas
Tél. **06 13 06 10 43**
contact@freedomkeys.fr

MEUBLÉ ET GÎTE

LES POMMIERS


©revellat

Dominant la Vallée du Tarn, le gîte des Pommiers situé à la campagne, vous offrira tout le calme recherché à proximité du village de Trébas, labellisé station verte.

Du 01/04 au 01/11.

2 ch. 6/6 DOUBLE 2 2

Tarifs : nous consulter

Lieu dit les pommiers - 81340 Trébas
Tél. **05 63 55 96 05 - 06 42 89 23 10**
jc.revellat@orange.fr
www.vergerdetrebas.com/

MEUBLÉ ET GÎTE

DOMAINE DE PUECH LONG

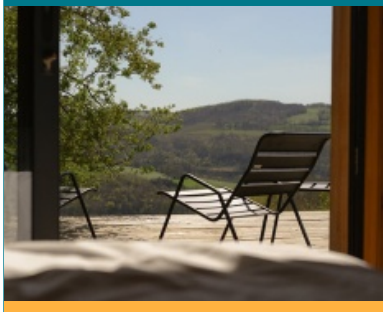

Le Domaine de Puech Long à Teillet (Tarn) : lieu d'exception en pleine nature avec maison en bois, tente glamping. Calme, panorama inspirant et cadre préservé pour un séjour ressourçant à 25 min d'Albi et à 1h30 de Toulouse.

Du 01/01 au 31/12 tous les jours de 11h à 17h.

4 ch. 8/8 DOUBLE 4

Tarifs : nous consulter

1091 chemin de puech long - 81120 Teillet
Tél. **07 81 11 94 11**
domainedepuechlong@gmail.com

MEUBLÉ ET GÎTE

CHEZ ERNESTINE ★★★



©Gîtes de France

Charme, authenticité et confort au cœur de la haute vallée du Tarn, pays de calme, bien-être et de nature C'est dans un petit hameau " La Roucarié " à 550m d'altitude au cœur d'une propriété familiale de 15 hectares de bois et de prairies, que nous av...

2 ch. 6/6 DOUBLE 2 2

SEMAINE

462 > 693 €

687 chemin de la Roucarié - 81250 Curvalle
Tél. **05 63 48 83 01**
reservation@gites-tarn.com
www.gites-de-france-sud.fr/gites/G558

MEUBLÉ ET GÎTE

LE JARDIN DES IRIS



©Gîtes de France

Calme et repos : les maîtres-mots de votre séjour. Le Jardin des Iris se trouve dans la partie Est du Tarn, non loin des contreforts de l'Aveyron, entouré par des collines verdoyantes où les troupeaux de brebis ne sont pas rares. Ce sont les terres d...

Du 03/01/2026 au 08/01/2027, tous les jours. Du 09/01/2027 au 07/01/2028, tous les jours.

1 ch. 4/4 DOUBLE 2

WEEK END	SEMAINE
140 > 164 €	460 > 546 €

2865 Borie d'Escoubes - 81250 Paulinet
Tél. **05 63 48 83 01**
reservation@gites-tarn.com
www.gites-de-france-sud.fr/gites/G1799

MEUBLÉ ET GÎTE

LE CASTELOU DE IDA



Situé à Saint-Julien-Gaulène, en Midi-Pyrénées, l'établissement Le CASTELOU d'IDA dispose d'un jardin. Elle offre une vue sur le jardin et se trouve à 45 km de Castres.

Toute l'année.

6

Tarifs : nous consulter

- 81340 Saint-Julien-Gaulène
Tél. **06 73 62 19 43**
constans.aude@gmail.com

MEUBLÉ ET GÎTE

LES OMBELLES ALBIGEOISES : MAISON BIEN-ÊTRE



©Ombeline Perez

Les Ombelles Albigeoises, c'est une belle et longue histoire de partage, de cheminement et d'apprentissage.

Toute l'année tous les jours.

4

Tarifs : nous consulter

486 chemin du Bez - 81430 Bellegarde-Marsal
Tél. **06 81 92 18 70**
lesombelles81@hotmail.com

MEUBLÉ ET GÎTE

ENTRE RIVIÈRE ET BAMBOUS - DOG FRIENDLY



©Entre rivière et bambous_Saint-Juéry

Bienvenue "Entre rivière et bambous" ! Maisonnette de 30m2 au milieu d'un terrain arboré de 1200m2, en contrebas de la route qui relie Albi à Ambialet

Du 01/01 au 31/12/2026 tous les jours.

1 ch. 2/2 DOUBLE 1

WEEK END	SEMAINE
124 > 150 €	434 > 525 €

15 route de la Vallée - 81160 Saint-Juéry
Tél. **05 63 48 83 01**
geraldine.candas@gmail.com
https://escapades-occitanie.fr

MEUBLÉ ET GÎTE

LA GRANGE DU LUCIMOND ★★★



©Espitalier

Séjournez dans une ancienne grange rénovée, alliant charme, confort et nature. Deux chambres avec salles de bain et WC privatifs, grande pièce à vivre au cachet unique, calme absolu et décoration soignée pour un séjour tout en sérénité.

Du 01/01 au 31/12.

2 ch. 4/4 DOUBLE 2

SEMAINE
350 > 420 €

599 ROUTE DE GOS - 81250 Saint-André
Tél. **06 85 95 26 76**
gitelelucimond@outlook.fr
www.airbnb.fr/hosting/listings/editor/1373730892003891126/details/photo-tour

MEUBLÉ ET GÎTE

LE PETIT REFUGE



Découvrez le charme du Petit Refuge, un petit gîte cosy où nature et tranquillité se rencontrent. Idéal pour les couples en quête de repos et de simplicité, ce nid douillet offre tout le confort nécessaire pour un séjour ressourçant.

Toute l'année tous les jours.

2

NUITÉE
65 > 80 €

683 chemin de La Borie Basse - 81430 Le Fraysse
Tél. **06 95 12 20 14**
lepetitrefuge81@gmail.com

MEUBLÉ ET GÎTE

LA PAGÉSIÉ ★★★

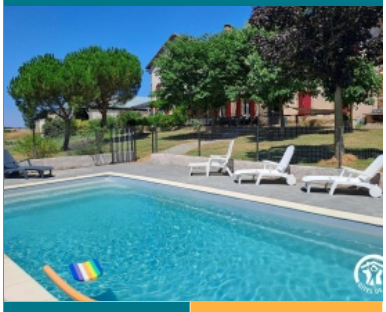

©Gites de France

Entre rivières, sentiers et villages de caractère, un gîte spacieux pour explorer le Tarn grandeur nature.

Du 03/01/2026 au 08/01/2027, tous les jours. Du 09/01/2027 au 07/01/2028, tous les jours.

5 ch. 14/14

WEEK END	SEMAINE
875 > 991 €	1686 > 2445 €

16 chemin de la Pagézie haute - 81350 Sérénac
Tél. **05 63 48 83 01**
reservation@gites-tarn.com
www.gites-de-france-sud.fr/gites/G6023

MEUBLÉ ET GÎTE

LA MAISON DE GERMAINE



©Albert

Maison de 120 m2 au cœur de Rayssac : randos, VTT, pêche , pétanque, city-stade. À 8 km du barrage de Razisse et 18 km des cascades d'Arifat. Accueil chaleureux de Jean-Louis pour des vacances paisibles à la campagne .

Toute l'année tous les jours.

6

8 rue du Charron - 81330 Rayssac
Tél. **06 86 83 82 17**
lesmagnans81@orange.fr
www.clevacances.com/fr/hebergement/42591-la-maison-de-germaine

MEUBLÉ ET GÎTE

GÎTE À LA FERME



Au cœur d'une ferme en pleine nature, ce gîte de caractère 5 à 7 personnes allie charme de l'ancien et confort moderne. Animaux de la ferme, terrasse ombragée et calme absolu entre forêt et vallée.

Toute l'année tous les jours.

7

342 chemin du Puget - 81250 Curvalle
Tél. **06 22 58 23 75**
ch.buron@laposte.net
[illegible]

MEUBLÉ ET GÎTE

GITE 4 PERSONNES - CHÂTEAU DE SAINT PIERRE

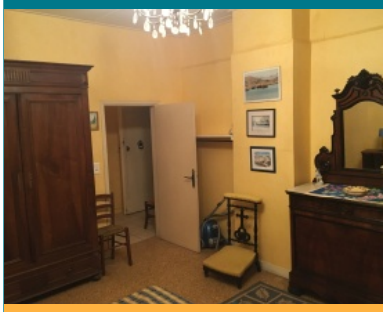

Nous louons un spacieux appartement de 130 m2, situé dans un château du XVe siècle, au cœur d'un parc verdoyant et paisible, en bordure directe du Tarn. Un cadre idéal pour un séjour nature, détente et patrimoine.

Du 01/03 au 31/10 tous les jours.

4

Tarifs : nous consulter

Château Saint Pierre - 81340 Trébas
Tél. **06 75 45 20 91**
irene.fabre@orange.fr

MEUBLÉ ET GÎTE

GITE 6 PERSONNES - CHÂTEAU DE SAINT PIERRE

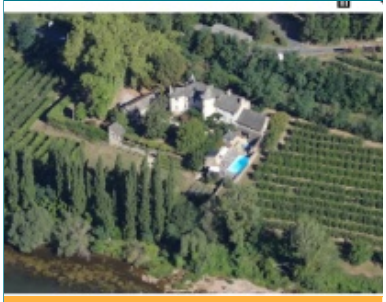

Nous louons un spacieux appartement de 130 m2, situé dans un château du XVe siècle, au cœur d'un parc verdoyant et paisible, en bordure directe du Tarn. Un cadre idéal pour un séjour nature, détente et patrimoine.

Du 01/03 au 30/11/2026 tous les jours.

SEMAINE

880 €

saint pierre - 81340 Trébas
Tél. **06 75 45 20 91**
irene.fabre@orange.fr

MEUBLÉ ET GÎTE

L'ESTAPLOU - GÎTE D'ÉTAPE



L'Estaplou est un gîte d'étape labellisé Accueil Vélo, idéal pour randonneurs et cyclistes en itinérance. Dortoir équipé, kitchenette, sanitaires proches. Accueil chaleureux par Henri, au cœur des sentiers du Tarn.

Toute l'année tous les jours.

2/2

Tarifs : nous consulter

La Barraque - 81250 Paulinet
Tél. **07 71 08 53 64**
maryse.ferrie@orange.fr

MEUBLÉ ET GÎTE

MAISON À LA FERME AVEC PISCINE

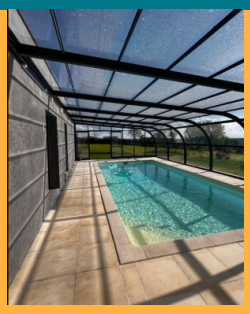

Maison à la ferme rénovée à Saint-Michel-Labadié (Tarn), idéale pour 2 à 8 personnes (1 à 3 chambres).

Toute l'année tous les jours.

Tarifs : nous consulter

1040 chemin de la Tonéssié - 81340 Saint-Michel-Labadié
Tél. **06 89 86 36 07**
marcel.biscons@orange.fr

MEUBLÉ ET GÎTE

CHEZ NINON ET ALAIN



Chambre chez l'habitant en pleine nature, au calme, avec accès à cuisine, salle d'eau et étage indépendant. Possibilité de louer une seconde chambre en supplément. Idéal pour un séjour détente proche d'Albi et des randonnées.

Toute l'année tous les jours.

4

NUITÉE

60 €

103 chemin de Bouloc - 81340 Faussergues

MEUBLÉ ET GÎTE

DOMAINE DE MONTELS



Entre Albi et la vallée du Tarn, cette maison de famille rénovée invite à ralentir. Un lieu habité avec cœur, idéal pour explorer les paysages du Tarn et de l'Aveyron, randonner sur le GR736 ou s'évader en canoë.

Toute l'année tous les jours.

10

Tarifs : nous consulter

604 route de Terre Basse - 81430 Bellegarde-Marsal
Tél. **0608570525**
caroline.hein57100@gmail.com

MEUBLÉ ET GÎTE

L'ECRIN DES RIVES- B102



À Trébas, ce logement avec terrasse offre une parenthèse nature. Idéal pour randonneurs, familles ou couples, profitez du calme, des sentiers à proximité et des activités de pleine nature au bord du Tarn.

Toute l'année tous les jours.

SEMAINE

À partir de 354 €

chemin de La Girardié - 81340 Trébas
Tél. **06 17 54 09 26**
charlottepinet@orange.fr

MEUBLÉ ET GÎTE

LA BERGERIE

©Salon



Evadez-vous aux Juliannes, domaine historique de 1664, au cœur de la campagne Tarnaise. Découvrez un spacieux cottage de 120m2 niché en pleine nature, au milieu de 80 ha de forêts et prairies préservées.

Toute l'année tous les jours.

5

WEEK END	SEMAINE
382 > 524 €	853 > 1453 €

Les Juliannes - 81250 Paulinet
Tél. **+33972196475**
sasappelnature@free.fr
https://les-juliannes.com/fr/les-juliannes---la-bergerie

MEUBLÉ ET GÎTE

LIBER'TERRE



Liber'Terre est un écolieu de ressourcement niché dans la campagne tarnaise. Hébergement écologique, piscine, grande cuisine équipée, salle de bain, toilettes sèches, dortoir avec lits superposés, nature, bien-être et convivialité pour familles et amis.

Toute l'année tous les jours.

NUITÉE

À partir de 98 €

95 chemin de Pouzes - 81350 Andouque
Tél. **06 11 58 88 01**
liberterre@atom42.eu
https://liberterre.eu/

MEUBLÉ ET GÎTE

PETIT CHALET SUR LE GR736



Chalet cosy avec piscine à Ambialet, au cœur du méandre du Tarn et sur le parcours du GR736. Vue exceptionnelle, terrasse privative, calme absolu. Idéal pour les randonneurs, cyclistes et amoureux de nature à 20 min d'Albi.

Toute l'année tous les jours.

Tarifs : nous consulter

1574 route de Villefranche - 81430 Ambialet
Tél. **06 49 83 95 52**
beatrice.panchout@orange.fr

MEUBLÉ ET GÎTE

LA CABANE DU MOULENC



Offrez vous une parenthèse déconnectée, en pleine nature ! A l'ombre d'un grand chêne, la cabane du Moulenc vous invite à un séjour au calme, au cœur d'un environnement paisible.

Toute l'année tous les jours.

2

NUITÉE

113 €

215 chemin du Moulenc - 81120 Mont-Roc
Tél. **06 62 72 11 15**
lesterrassesdumoulenc@lilo.org
[illegible]

MEUBLÉ ET GÎTE

AU PETIT CHALÉDOU



À Sérénac, profitez d'un studio rénové au style chalet contemporain, idéal pour un séjour au calme. À proximité d'Ambialet et d'Albi, il offre tout le confort nécessaire pour découvrir la Vallée du Tarn, ses randonnées et son patrimoine.

Toute l'année tous les jours.

4

Tarifs : nous consulter

2 chemin de Bonnefont - 81350 Sérénac
Tél. **06 82 96 82 79**
annebernat@hotmail.fr
www.aibnb.fr/rooms/1700857414238540262?source_impression_id=p3_1786021323_P3S9HKOZzbjuZPMv

MEUBLÉ ET GÎTE

LES ABEILLES



Les Abeilles vous accueillent à Trébas-les-Bains, pour un séjour nature en Occitanie. Perchée sur les hauteurs, l'appartement offre une vue unique sur la vallée du Tarn.

Toute l'année tous les jours.

1 ch. 4

Tarifs : nous consulter

chemin de La Girardié - 81340 Trébas
margot087@yahoo.fr
[illegible]