

GÎTES COLLECTIFS ET DE GRANDE CAPACITÉ



VALLÉE DU TARN
& MONTS DE L'ALBIGEOIS

TOURISME | OCCITANIE



Capacité

- Nombre de couverts
- Nombre de chambres
- Nombre de chambres accessibles
- Nombre de dortoirs
- Nombre d'emplacements
- Nombre d'emplacements de camping-car
- Nombre de personnes
- Nombre de lit double
- Nombre de lit simple

Conforts

- Accès Internet privatif Wifi
- Canapé convertible
- Cheminée / Poêle
- Climatisation
- Câble / Satellite
- Lave linge privatif
- Lave vaisselle

- Matériel Bébé
- Matériel de repassage
- Non fumeur
- Sèche cheveux
- Toilettes séparées
- Télévision

Equipements

- Jacuzzi®
- Barbecue
- Climatisation
- Espace Spa
- Garage
- Jardin
- Piscine
- Sauna
- Terrasse

Services

- Wifi Internet
- Animaux acceptés
- Prêt de vélos
- Restauration
- Service en chambre

Labels

- Qualité Tourisme™
- Logis
- Gîtes de France
- Clévacances
- Camping Qualité
- Bienvenue à la ferme
- Accueil Vélo
- Vignobles & Découvertes
- Clé Verte

Accessibilité

- Accessible en fauteuil roulant
- Handicap auditif

- Handicap mental
- Handicap moteur
- Handicap visuel

Clientèle

- Famille +
- Groupes

Moyens de paiement

- Carte bancaire/crédit
- Chèque Vacances
- Titre Restaurant
- Chèque
- Espèces
- Bons CAF
- Virement

GÎTE D'ÉTAPE/SÉJOUR



Tarifs : nous consulter

GÎTE D'ÉTAPE : CHEZ BÉBERT

Gîte d'étape avec un dortoir de 8 places ,composé de 4 lits superposés. Complément possible avec 2 chambres de 2 personnes. Nombreux sentiers balisés agréer F.F.R.P. au départ du gîte et dans un rayon proche. Idéal pour séjour rando de plusieurs jours.
01/04.

Villeneuve-Sur-Tarn - 81250 Curvalle
Tél. **06 77 57 20 30 - 05 63 56 28 69**
gilbertblanquefort@orange.fr
<http://chez-bebert.fr/>

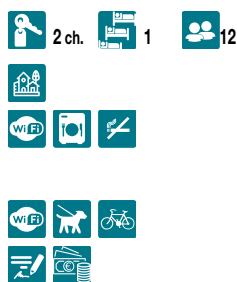

REFUGE

©Pascal Sylve



Nuitée : 21 euros Petit-déjeuner : 8 euros Demi-pension (/ pers.) : 48 euros Nuitée groupe : 16 euros. Tarif groupe à partir de 8 personnes.

LE REFUGE DES TERRASSES DU MOULENC

Au cœur de la nature, à 5 min à pied des falaises d'escalade, du GR 36, de plusieurs sentiers de rando, de la rivière, du lac.
01/01.

215 chemin du mouleuc - 81120 Mont-Roc
Tél. **06 62 72 11 15**
lesterrassesdumouleuc@lilo.org



GÎTE D'ÉTAPE/SÉJOUR

©corvione



Tarifs : nous consulter

GÎTE DE GROUPE : LA BARRIÈRE ★★ ★★

Au coeur de l'Occitanie, dans le département du Tarn à 10 minutes d'Albi, en pleine campagne, aux cœur de l'Albigeois et au bord de la Vallée du Tarn. Un grand gîte super équipé avec piscine intérieure chauffée toute l'année, sauna et spa !
Toute l'année de 17h à 10h.

350 chemin de la Barrière - 81430 Bellegarde-Marsal
Tél. **06 09 95 10 98**
corvione1978@gmail.com



GÎTE D'ÉTAPE/SÉJOUR

©Isabelle Kogmann



Tarifs : nous consulter

GÎTE DE GROUPE : LA BALAGANE

Gîte de groupe jusqu'à 30 personnes et sa Maison d'hôtes (cuisine, salle à manger, terrasse, salon). Parc arboré d'un hectare, piscine, ping-pong, boulodrome, espace enfants... Idéal pour vos cousinades, séminaires, stages...
Toute l'année tous les jours.

100 chemin du Rudel - 81430 Bellegarde-Marsal
Tél. **0563553364**
borieneuve@la-balagane.fr
www.la-balagane.fr/

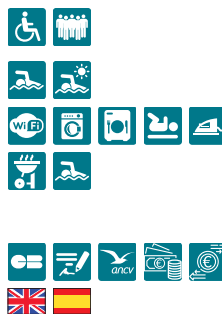

GÎTE D'ÉTAPE/SÉJOUR

LE FER À CHEVAL



Ici, la nature donne le tempo... un domaine où l'on se retrouve en groupe, pour des activités rurales, du temps partagé et une immersion au cœur des Monts d'Alban.

Du 03/01/2026 au 08/01/2027.

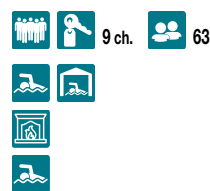

NUITÉE

25 €

. - 81250 Paulinet
Tél. **05 63 48 83 01**
reservation@gites-tarn.com
www.gites-de-france-sud.fr/gites/G5023

DOMAINE PUECH MALOU

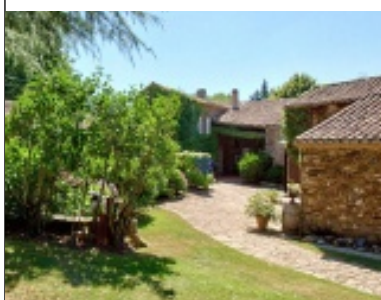

Bienvenue au Domaine Puech Malou, un véritable havre de paix où chaque instant devient une expérience unique. Bien plus qu'un simple lieu de séjour, c'est une invitation à la détente, au ressourcement et à la découverte, dans un cadre naturel d'exception.

Toute l'année.



Nuitée : de 400 à 570 euros (- 400 EUR/nuit en basse saison - 570 EUR/nuit en haute saison Ménage de fin de séjour inclus.).

Puech Malou - 81120 Teillet
Tél. **06 45 41 02 38**
clementcourmont@gmail.com
http://maisonpuechmalou.com/fr/

CENTRE DE VACANCES

BASE DEPARTEMENTALE DE RAZISSE



La base départementale de Razisse est un centre d'hébergement collectif ouvert de mars au mois de novembre, proposant une capacité d'accueil variable selon les saisons : chambres avec sanitaires privatifs et bungalows en toile pour la saison estivale.

Toute l'année.



Pension complète (Par pers.) : de 30 à 43 euros (1 nuitée + 2 repas + 1 petit-déjeuner + 1 goûter) Semaine en pension complète (Par pers.) : de 190 à 268 euros (Formule scolaire 5 jours / 4 nuits avec activités incluses). Activités encadrées (durant le séjour) : de 141 euros à 200 euros pour 2h (groupe de 12 personnes).

Base départementale de Razisse - 81120 Mont-Roc
Tél. **05 67 89 62 22 - 09 88 66 57 94**
bases.departementales@tarn.fr
https://bases-departementales.tarn.fr

CENTRE DE VACANCES

BASE DEPARTEMENTALE DE SERENAC



Située au cœur d'une forêt départementale, aux confins de la vallée du Tarn et du Ségala Carmausin, à 20 km d'Albi, la base départementale de Sérénac est un centre d'hébergement collectif ouvert du mois d'avril au mois de novembre.

Du 01/04 au 15/11.



76 Chemin de la Forêt - 81350 Sérénac
Tél. **05 63 56 41 72**
base.departementale-serenac@tarn.fr
http://bases-departementales.tarn.fr